

Kl. 12.00 ❖ TORGARRANGEMENT - Utendørstreff ved inngangen til mørketida. Konferansier: Ronny Brunvoll. Torget kl. 12.00 - 14.00.

Kl. 14.00 ❖ EVENTYRSTUND med barne- og ungdomsbibliotekar Karina Halgunset, Longyearbyen folkebibliotek.

Kl. 14.00 ❖ FOTOUTSTILLING - Fotoutstilling med fotograf Pål Laukli, Arctic Bay Galleri (Svalbard Villmarkssenter). Åpent: Torsdag - mandag kl. 14.00 - 18.00.

Kl. 19.30 ❖ KONSERT MED ANNE GRETE PREUS BAND - Anne Grete Preus har alltid vært en sterk liveartist. Sommerens festivalspillinger har også vært fulle av spilleglede og vitalitet. I år er det 25 år siden hun ga ut sin første soloplate "Fullmåne". Det er en inspirert femogtyveårsjubilant som vil entre norske konsertscener med et repertoar av nye sanger, gjenhør med livefavoritter og revitaliserte radioklassikere. Hovedscenen, Longyearbyen kulturhus - Billetter a kr 350 (voksen)/kr 290 (honnør/student/barn). Billetter selges via www.lokalstyre.no eller i Rabalder kulturkafé.

■ ■ Søndag 10. november

Kl. 11.00 ❖ GUDSTJENESTE MED DÅP ved sokneprest Leif Magne Helgesen. Svalbard Kirke.

Kl. 11.00 ❖ ÅPEN DAG (GRATIS OGSÅ TIL DE PERMANENTE UTSTILLINGENE) - Kunst- og fotoutstillinger i to etasjer, Kunst- og håndverksenteret / Galleri Svalbard kl. 11.00 - 17.00.

Kl. 12.00 ❖ ÅPEN DAG (GRATIS) I SVALBARD MUSEUM - Svalbard Museum kl. 12.00 - 17.00.

Kl. 13.00 ❖ NYPRESSA KUNST OG LUNSKONSERT av og med kunstneren Olaf Storø og sangerinnen Berit Meland, Atelier Storø, Sjøområdet. Åpent: Lørdag kl. 11.00 - 15.00 og søndag kl. 13.00 - 16.00.

Kl. 14.00 ❖ FOTOUTSTILLING - Fotoutstilling med fotograf Pål Laukli, Arctic Bay Galleri (Svalbard Villmarkssenter). Åpent: Torsdag - mandag kl. 14.00 - 18.00.

Kl. 19.00 ❖ SALMER I POLARNATTEN - Tundradundrene, Svalbard Kirkes Trio, Longyearbyen UNNKulele band, Marlene Mellum, Herdis Lien, Fire Stemmer, Anne Lise K. Sandvik, Vilde Markussen Dahl m.fl. Svalbard Kirke.

Arrangører



Svalbard
natura dominatur

Hovedsamarbeidspartnere



Samarbeidspartnere



Fotoutstilling med Pål Laukli - Arctic Bay Galleri

Et kulturelt pausesignal ved inngangen til mørketida!



Anne Grete Preus. Foto: Marcel Lelienhof - Longyearbyen kulturhus

Vi ønsker velkommen til den 12. KunstPause Svalbard

6.-10. november 2013

Det er fri entré dersom ikke annet er angitt særskilt

Onsdag 6. november

Kl. 20.00 ❖ FOREDRAG OG BOKPRAT MED HANS OLAV LAHLUM - historiker og forfatter som debuterte med den kritikerroste boken «Oscar Torp. En politisk biografi» (2007). Senere er det kommet flere biografier og i 2010 debuterte Lahlum som skjønnlitterær forfatter med «Menneskefluene». Salg av mat og drikke. Rabalder kulturkafé, Longyearbyen kulturhus.

Torsdag 7. november

Kl. 14.00 ❖ FOTOUTSTILLING - Åpning av fotoutstilling med Pål Laukli, Arctic Bay Galleri (Svalbard Villmarkssenter). Åpent: Torsdag - mandag kl. 14.00 - 18.00.

Kl. 17.15 ❖ GRATIS BUSS fra Skjæring, via Sjøområdet, Radisson BLU Polar Hotel Spitsbergen, Hilmar Rekstens vei, Spitsbergen Hotel (Funken) til Galleri Svalbard.

Kl. 18.00 ❖ ÅPNING
KunstPause Svalbard 2013 åpnes av Anne Lise K. Sandvik. Galleri Svalbard.

Kl. 18.00 ❖ MALERI - SKULPTURELLE OBJEKTER - Åpning av utstilling med Kari Aasen og Brit Bøhme. Galleri Svalbard. Åpent: Torsdag kl. 18 - 20, fredag, lørdag og søndag kl. 11.00 - 17.00.

Kl. 18.00 ❖ GRENSER - Utstillingsåpning med arbeider av Jenny Jonsson, Ingveit Elise Hagen, Tove Eide, Barbra Fogden, Hanne Olsen Ingerø og Eva Grøndal. Kunst- og håndverks-senteret. Åpent: Torsdag kl. 18.00 - 20.00, fredag, lørdag og søndag kl. 11.00 - 17.00.

Kl. 18.00 ❖ VÆR - Utstillingsåpning Longyearbyen Fotoklubb. Kunst- og håndverks-senteret. Åpent: Torsdag kl. 18.00 - 20.00, fredag, lørdag og søndag kl. 11.00 - 17.00.

Kl. 19.30 ❖ GRATIS BUSS fra Galleri Svalbard, via Spitsbergen Hotel (Haugen), Hilmar Rekstens vei, Longyearbyen kulturhus, Radisson BLU Polar Hotel Spitsbergen, Sjøområdet til Skjæringa.

Kl. 20.00 ❖ THE BORDER (GRENSEN) MED JO STRØMGREN KOMPANI - En mann og en kvinne deler en arbeidsplass. De har en gjensidig respekt for hverandre, men under overflaten utspilles en territorial kamp. Paret kjemper også en kamp mot følelsesmessig avhengighet, både overfor hverandre, spillet og den farlige blandingen av disse som ofte preger våre konflikter med det motsatte kjønn. Hovedscenen, Longyearbyen kulturhus. Billetter a kr 190 (voksen)/kr 150 (honnør/student/barn). Billetter selges via www.lokalstyre.no eller i Rabalder kulturkafé.



THE BORDER med Jo Strømgren Kompani. Foto: Knut Bry

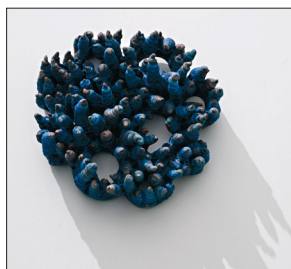

NORWEGIAN WOOD BLUE
- Utstilling med Kari Aasen og Brit Bøhme.



KUNST OG LUNSKONSERT - Berit Meland og Olaf Storø. Foto: Pressefoto.



FOREDRAG OG BOKPRAT MED HANS OLAV LAHLUM - historiker og forfatter. Foto: Fredrik Arff.



LONGYEARCITY-MARSJEN OG TORGARRANGEMENT
Foto: Emilie Ulsnes Sommervold.

KL. 21.15 ❖ OFFISIELL ÅPNING AV KUNST-PROSJEKTENE I LONGYEARBYEN KULTURHUS

Kunstprosjektene presenteres av kunstutvalgets leder, kunstnerisk konsulent Sigfrid Hernes fra KORO - Kunst i offentlige rom:

- Inngangsparti: «Videoinstallasjon» av Svein Flygari Johansen med direktebilder fra hele verden.
- Mesanin: «Speilfotinger» av Stefan Törner, speilmosaikk.
- Hovedscenen: «Ekvinoktium» av Jenny Alnæs, lysinstallasjon på sidefelter.

Videre presentasjon av kunst med lokal tilhørighet - finansiert i fellesskap av Telenor Svalbard AS og Kultur- og fritidsforetak KF:

- Korridor 2. etg.: «De 4 verdenshjørner» av Aino Grib, kinesisk blekk og akvarell.
- Foajé: «Minimappen» av H. M. Dronning Sonja, Ørnulf Opdahl og Kjell Nupen med grafiske trykk.

Musikalske innslag v/Liv Mari Schei. Enkel servering.

Fredag 8. november

Kl. 10.00 ❖ BARNEHAGEBARNA deltar ved en lunsj-visning av kunstverkene i kulturhuset, og da spesielt «Speilfotinger» av Stefan Törner, speilmosaikken barna ga inspirasjon til med sine tegninger under Solfestuka 2013. Musikalske innslag ved Liv Mari Schei.

Kl. 11.00 ❖ KUNSTUTSTILLINGENE FORTSETTER (se torsdag), Galleri Svalbard og Kunst- og håndverks-senteret, Nybyen.

Kl. 14.00 ❖ FOTOUTSTILLING - Fotoutstilling med fotograf Pål Laukli, Arctic Bay Galleri (Svalbard Villmarkssenter). Åpent: Torsdag - mandag kl. 14.00 - 18.00.

Lørdag 9. november

Kl. 11.00 ❖ KUNSTUTSTILLINGENE FORTSETTER (se torsdag), Galleri Svalbard og Kunst- og håndverks-senteret, Nybyen.

Kl. 11.00 ❖ LONGYEARCITY-MARSJEN - Formiddagstur fra Titankrana til sentrum. Bussavgang fra Radisson BLU Polar Hotel Spitsbergen til Titankrana kl. 10.30. Titankrana, Hotellneset - Bykaia - Sjøområdet - Torget.

Kl. 11.00 ❖ NYPRESSA KUNST OG LUNSKONSERT av og med kunstneren Olaf Storø og sangerinnen Berit Meland, Atelier Storø, Sjøområdet. Åpent: Lørdag kl. 11.00 - 15.00 og søndag kl. 13.00 - 16.00.